

**Sosialisasi**



# PANDUAN IMPLEMENTASI KURIKULUM MERDEKA BELAJAR- KAMPUS MERDEKA UNY



**Auditorium UNY, 15 Juni 2020**

01

KONSEP DASAR MERDEKA  
BELAJAR-KAMPUS MERDEKA

02

**PANDUAN KURIKULUM  
MERDEKA BELAJAR-  
KAMPUS MERDEKA**

03

PANDUAN PRAKTIS  
PENYUSUNAN DAN IMPLEMENTASI  
KURIKULUM MERDEKA BELAJAR-  
KAMPUS MERDEKA

*Disampaikan dalam Sosialisasi Panduan Implementasi Kurikulum  
bagi Program Studi Sarjana dan Sarjana Terapan UNY*



KEMENTERIAN PENDIDIKAN DAN KEBUDAYAAN  
**UNIVERSITAS NEGERI YOGYAKARTA**  
Jalan Colombo No. 1, Yogyakarta 55281  
Telepon (0274) 586168 Hunting, Fax. (0274) 565500  
Laman : uny.ac.id, E-mail : humas@uny.ac.id



# **POLA MASA BELAJAR**

## **DI UNY**

PERATURAN REKTOR UNIVERSITAS NEGERI YOGYAKARTA  
NOMOR 5 TAHUN 2020

TENTANG

KURIKULUM MERDEKA BELAJAR-KAMPUS MERDEKA  
PROGRAM SARJANA DAN SARJANA TERAPAN  
UNIVERSITAS NEGERI YOGYAKARTA

No Pola	Dalam Program Studi di UNY	Luar Program Studi di UNY	Luar Institusi UNY (Perguruan Tinggi Lain/ DUDI/Masyarakat)	Total Semester
1	5	1	2	8
2	6	1	1	8
3	6	0	2	8



# SEBARAN MATA KULIAH

S1-SARJANA KEPENDIDIKAN	POLA 1 (512)	POLA 2 (611)	POLA 3 (602)
MK Program Studi (termasuk Mikro, TA)	82 – 84	82 – 84	82 – 84
MK Universiter	20	20	20
MK Dasar Kependidikan	8	8	8
MK di Program Studi lain UNY	8 – 12	18 – 20	
MK di luar UNY	28 – 32	18 – 20	36 – 40
<b>JUMLAH</b>	<b>146 - 156</b>	<b>146 – 152</b>	<b>146 – 152</b>

S1-SARJANA NONKEPENDIDIKAN	POLA 1 (512)	POLA 2 (611)	POLA 3 (602)
MK Program Studi (termasuk TA)	80 – 84	98 – 100	90 – 96
MK Universiter	20	20	20
MK di Program Studi lain UNY	18 – 20	12 – 16	
MK di luar UNY	28 – 32	16 – 20	36 – 40
<b>JUMLAH</b>	<b>146 – 156</b>	<b>146 – 156</b>	<b>146 – 156</b>

S1-SARJANA TERAPAN	POLA 1 (512)	POLA 3 (602)
MK Program Studi (TA)	80 – 84	90 – 96
MK Universiter	20	20
MK di Program Studi lain UNY	18 – 20	
MK di luar UNY	28 – 32	36 – 40
<b>JUMLAH</b>	<b>146 – 156</b>	<b>146 – 156</b>

# TUGAS DAN KEWAJIBAN PROGRAM STUDI



1. Menyusun capaian pembelajaran lulusan (CPL) yang terdiri atas **CPL Utama** dan **CPL Tambahan**.
2. Menyusun **Kelompok Mata Kuliah Utama** yang diturunkan dari CPL Utama dan dapat ditempuh mahasiswa dalam 5 (lima) semester.
3. Menyusun **Kelompok Mata Kuliah Tambahan** berupa peminatan, *advance* bidang studi, unik, spesifik sesuai karakteristik prodi untuk 1 (satu) atau 2 (dua) semester, yang merupakan pengembangan CPL tambahan dan dapat diambil baik oleh mahasiswa dari dalam program studi sendiri maupun dari luar program studi.



# BEBAN BELAJAR

Uraian	Ketentuan
Beban belajar	146 - 156 sks
Kuliah Kerja Nyata	6 sks
Praktik Kependidikan	6 sks
Praktik Industri atau Praktik Kerja Lapangan	6 - 20 sks
TA (TAS, TABS, TAKS)	8 sks



# SEBARAN MATA KULIAH

1. Program studi menyiapkan 3 pola masa belajar Dik/Nondik dan 2 pola masa belajar untuk Sarjana Terapan.
2. Program studi memetakan sebaran Kelompok Mata Kuliah Utama pada semester 1 sampai dengan semester 5.
3. Program studi memberikan fleksibilitas yang memungkinkan mahasiswa dapat menempuh bobot sks tiap semester secara maksimal sebanyak 24 sks (termasuk dapat menggunakan *shopping/online learning*).
4. Mahasiswa diperkenankan mengambil mata kuliah pada Kelompok Mata Kuliah Utama di perguruan tinggi lain dalam program studi yang sama dengan konsep **transfer kredit**. Mahasiswa yang mengambil mata kuliah berbeda untuk menunjang kemampuan tambahan di perguruan tinggi lain dengan konsep *shopping*.



# SEBARAN MATA KULIAH

5. Mata kuliah yang boleh diambil oleh mahasiswa dari luar PT adalah mata kuliah yang ditawarkan program studi asal, bersifat **resiprokal** dan dikelola universitas.
6. Mata kuliah yang diambil di luar program studi dapat ditempuh dalam semester yang sama dan/atau dapat juga dalam semester yang berbeda.
7. Program studi menyusun mata kuliah Tugas Akhir pada struktur kurikulum pada semester 8, pelaksanaannya dapat ditawarkan pada semester 7 dan/atau semester 8.
8. **Pembimbing akademik berperan dalam membimbing mahasiswa** program studi untuk mengambil mata kuliah di luar program studi.

# KELOMPOK MATA KULIAH UTAMA



## MKU Wajib

Kode	Nama Mata Kuliah	SKS
MKU6201	Pendidikan Agama Islam <sup>1)</sup>	2
MKU6202	Pendidikan Agama Katolik <sup>1)</sup>	
MKU6203	Pendidikan Agama Kristen Protestan <sup>1)</sup>	
MKU6204	Pendidikan Agama Hindu <sup>1)</sup>	
MKU6205	Pendidikan Agama Budha <sup>1)</sup>	
MKU6206	Pendidikan Agama Konghucu <sup>1)</sup>	
MKU6207	Pendidikan Kewarganegaraan	2
MKU6208	Pancasila	2
MKU6209	Bahasa Indonesia	2
MKU6211	Bahasa Inggris	2
MKU6212	Transformasi Digital <sup>2)</sup>	2
MKU6213	Kreativitas, Inovasi, dan Kewirausahaan <sup>2)</sup>	2
MKU6614	Kuliah Kerja Nyata <sup>3) 4)</sup>	6
Total		20

Keterangan:

- 1) pilih salah satu sesuai dengan agama yang dianut
- 2) kompetensi disesuaikan dengan karakteristik program studi
- 3) khusus untuk Sarjana Terapan dapat menggunakan nama lain sesuai dengan karakteristik program studi (fleksibel)
- 4) pelaksanaan KKN dikoordinasikan oleh LPPM dan Bidang Akademik

## MKU Pilihan

Kode	Nama Mata Kuliah	SKS
MKU6215	Kebugaran Jasmani <sup>1)</sup>	2
MKU6216	Literasi Sosial dan Kemanusiaan <sup>1)</sup>	
MKU6217	Literasi Sains dan Teknologi <sup>1)</sup>	
MKU6218	Pendidikan Inklusi <sup>1)</sup>	
MKU6219	Apresiasi Seni dan Budaya <sup>1)</sup>	
Total		2

Keterangan:

Program studi menentukan salah satu MKU Pilihan (2 sks)





Tabel 7. Kode Huruf Mata Kuliah Fakulter

No	Kode	Nama Mata Kuliah
1	FIP	Fakultas Ilmu Pendidikan
2	FBS	Fakultas Bahasa dan Seni
3	FMI	Fakultas MIPA
4	FIS	Fakultas Ilmu Sosial
5	FTE	Fakultas Teknik
6	FIK	Fakultas Ilmu Keolahragaan
7	FEK	Fakultas Ekonomi

Keterangan:

MK Statistika (2 sks) dijadikan MK Fakulter

Contoh:

- Logika
- Matematika
- Statistika
- Bahasa Asing
- Teori Sosial Indonesia
- Pendidikan Teknologi Kejuruan
- Pengembangan Kurikulum Kejuruan
- Media Pembelajaran Kejuruan
- Penilaian dan Evaluasi Kejuruan

Tabel 8. Mata Kuliah Pengembangan Pendidikan

Kode	Nama Mata Kuliah	SKS
...63..	Metodologi Penelitian ...	3
...68..	Tugas Akhir	8
Total		11



Tabel 9. Mata Kuliah Dasar Kependidikan

Kode	Nama Mata Kuliah	SKS
MDK6201	Ilmu Pendidikan	2
MDK6202	Psikologi Pendidikan	2
MDK6203	Manajemen Pendidikan	2
MDK6204	Sosiologi dan Antropologi Pendidikan	2
Total		8

Tabel 10. Mata Kuliah Keterampilan Proses Pembelajaran (MKKPP)

Kode	Nama Mata Kuliah	SKS
...6201	Kurikulum dan Pembelajaran...	2
...6202	Strategi Pembelajaran...	2
...6203	Media Pembelajaran...	2
...6204	Penilaian Pembelajaran...	2
Total		8

Tabel 11. Pembelajaran Mikro, Praktik Kependidikan, dan Praktik Nonpersekolahan

Kode	Nama Mata Kuliah	SKS
PEN6201	Pembelajaran Mikro	2
PEN6601	Praktik Kependidikan <sup>1)</sup>	6
PEN6602	Praktik Nonpersekolahan <sup>2)</sup>	6
Total		8

# MATA KULIAH KEPENDIDIKAN



# MATA KULIAH MAGANG



Tabel 12. Mata Kuliah Magang Sarjana Nonkependidikan

Kode	Nama Mata Kuliah	Rentang sks
FTE 6...	Praktik Industri <sup>1)</sup>	6-20 <sup>2)</sup>
PKL6...	Praktik Kerja Lapangan <sup>1)</sup>	6-20 <sup>2)</sup>

Tabel 13. Mata Kuliah Magang Sarjana Terapan

Kode	Nama Mata Kuliah	Rentang sks
... 6...	Praktik Industri Terbimbing	6-20 <sup>1)</sup>
... 6...	Praktik Industri Mandiri	6-20 <sup>1)</sup>



Tabel 14. Pembagian Jadwal Perkuliahan MKU Wajib

MKU	Sem Gasal	Sem Genap
Pendidikan Agama	FIP, FMIPA, FT	FBS, FIS, FIK, FE
Pendidikan Kewarganegaraan		
Transformasi Digital		
Kreativitas, Inovasi, dan KWU		
Pancasila	FBS, FIS, FIK, FE	FIP, FMIPA, FT
Bahasa Indonesia		
Bahasa Inggris		

Tabel 15. Pembagian Jadwal Perkuliahan MKU Pilihan

MKU	Sem Gasal	Sem Genap
Literasi Sosial dan Kemanusiaan	FIP, FMIPA, FT	FBS, FIS, FIK, FE
Pendidikan Inklusi		
Kebugaran Jasmani	FBS, FIS, FIK, FE	FIP, FMIPA, FT
Literasi Sains dan Teknologi		
Apresiasi Seni dan Budaya		

Tabel 16. Pembagian Jadwal Perkuliahan Mata Kuliah Dasar Kependidikan

Nama Mata Kuliah	Sem Gasal	Sem Genap
Ilmu Pendidikan	FIP, FMIPA, FT	FBS, FIS, FIK, FE
Psikologi Pendidikan		
Manajemen Pendidikan	FBS, FIS, FIK, FE	FIP, FMIPA, FT
Sosiologi dan Antropologi Pendidikan		

## PEMBAGIAN WAKTU

1. MKU Wajib
2. Pilihan Pilihan
3. MKDK

# KERJASAMA UNY

## Merdeka Belajar-Kampus Merdeka:

1. Universitas Negeri Medan (UNIMED)
2. Universitas Negeri Padang (UNP)
3. Universitas Negeri Jakarta (UNJ)
4. Universitas Pendidikan Indonesia (UPI) Bandung
5. Universitas Negeri Semarang (UNNES)
6. Universitas Negeri Surabaya (UNESA)
7. Universitas Negeri Malang (UM)
8. Universitas Negeri Gorontalo (UNG)
9. Universitas Negeri Makasar (UNM)
10. Universitas Pendidikan Ganesha (UNDIKSHA) Bali
11. Universitas Negeri Manado (UNIMA)
12. Universitas Tadulako (UNTAD) Palu

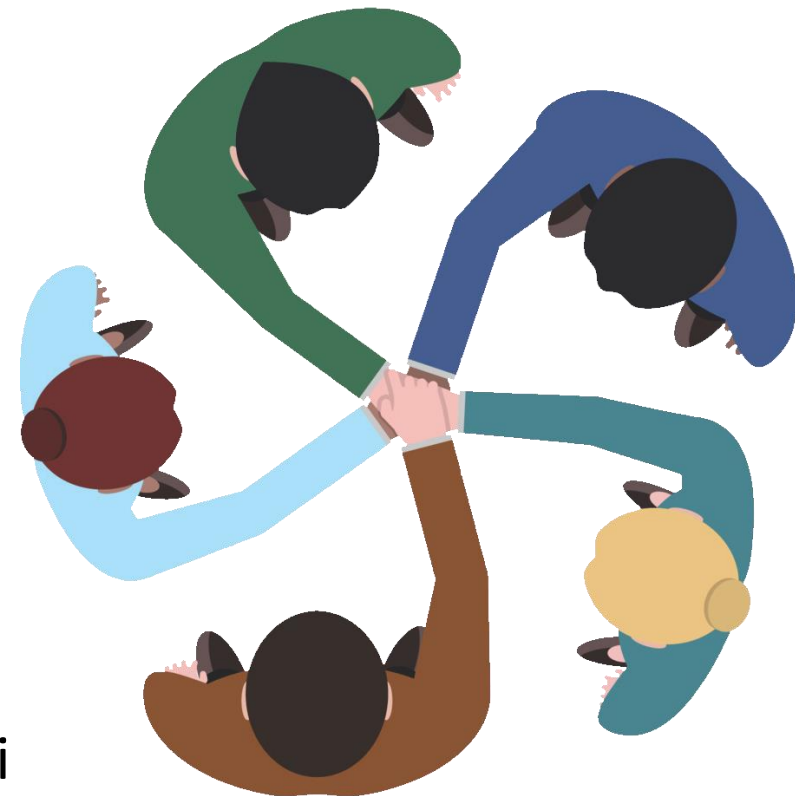



# MEKANISME PELAKSANAAN BELAJAR

## Mahasiswa dari dalam program studi ke luar program studi di dalam UNY maupun ke luar UNY

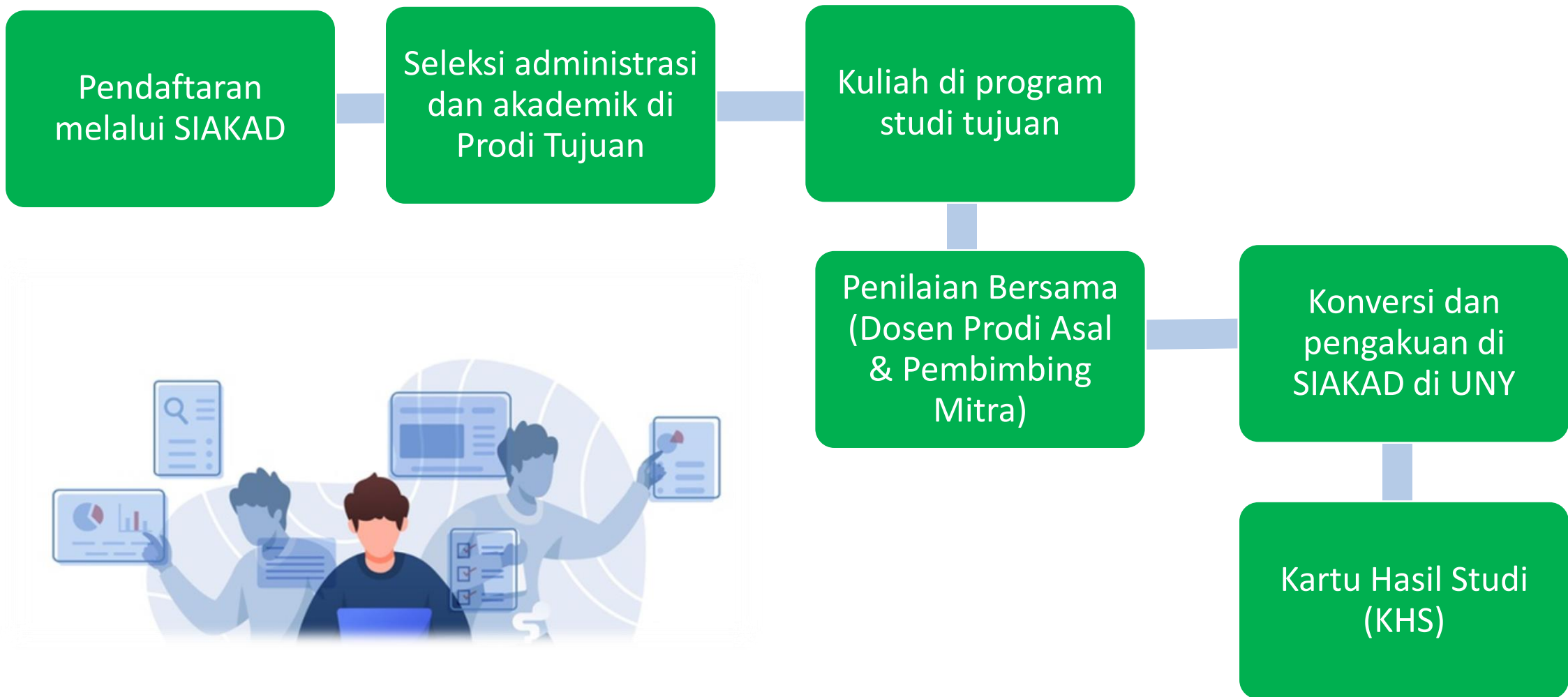



# MEKANISME PELAKSANAAN BELAJAR

## Mahasiswa dari luar prodi di UNY maupun dari luar UNY ke dalam prodi di UNY

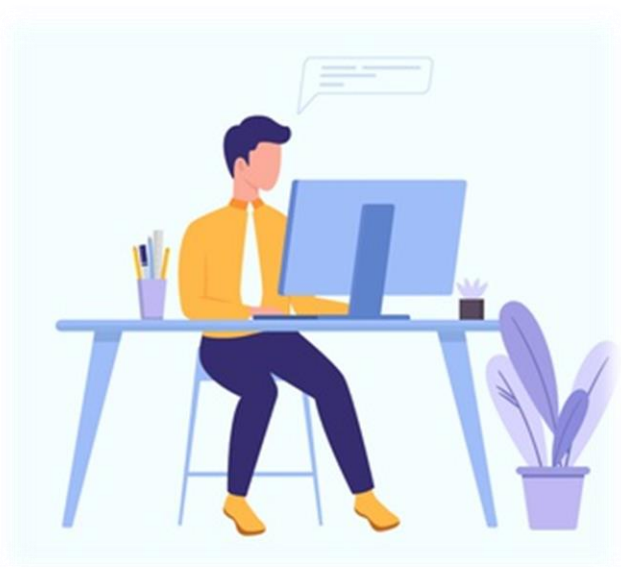
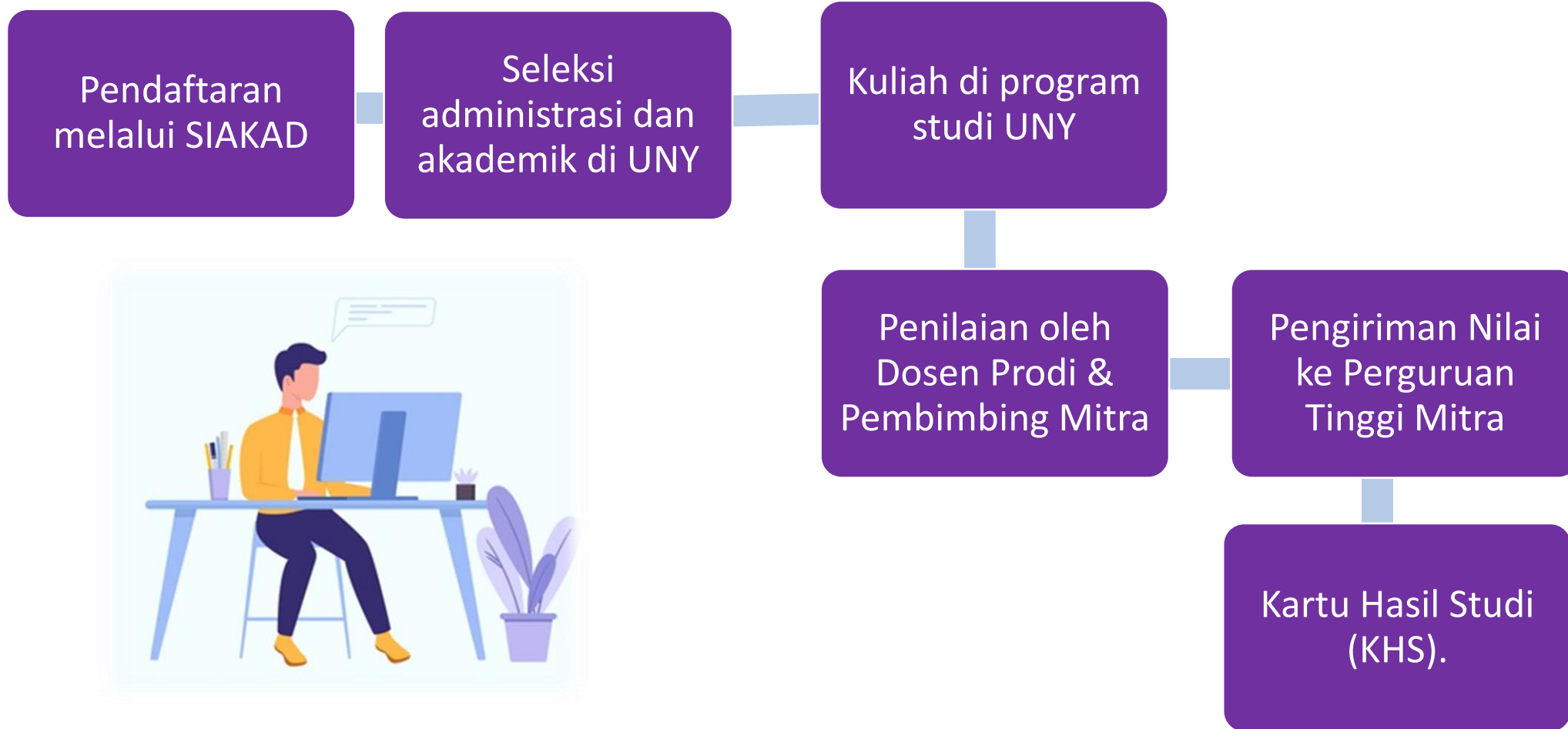

# KEGIATAN PEMBELAJARAN DI LUAR KAMPUS







**Terima Kasih**